



COMMISSARIO DI GOVERNO PER IL CONTRASTO AL DISSESTO IDROGEOLOGICO
REGIONE MOLISE
D.L. 91/2014 - Legge 116/2014
C.F. 97684720580



IL SOGGETTO ATTUATORE

Decreto Commissariale n. 55 del 13/09/2024

Spett.le Capitaneria di Porto di Termoli

pec: cp-termoli@pec.mit.gov.it

OGGETTO: Comune di Petacciato - Codice Rendis 14IR097/G1 - 14IR529/G1 - 14IR530/G1 - 14IR531/G1 – Intervento di consolidamento idrogeologico interessante il versante nord-est a valle dell'abitato – 4 lotti – Importo intervento € 40.599.460,00 - Progetto definitivo - Indizione di conferenza di servizi decisoria. **Riscontro richiesta integrazioni documentali**

Con riferimento alla nota, Prot. U.482.10-01-2025, (acquisita al Protocollo Generale della Regione Molise con il n. 4169 del 14-01-2025), si trasmette l'integrazione, inoltrata dal gruppo di progettazione, all'elaborato II172I-PD-ESP-RE-001-00-DEMANIO con l'indicazione della dividente demaniale e del limite dei 30 m da essa e con la correzione di un refuso, mediante l'eliminazione del retino indicante "canaletta" presente sulla spiaggia.

Si resta a disposizione per ogni ulteriore necessità e si inviano distinti saluti

IL SOGGETTO ATTUATORE

NICOLA GESUALDO

Documento informatico sottoscritto con firma digitale ai sensi dell'art. 24 del D. Lgs. 07.03.2005, n. 82

ALLEGATO:

II172I-PD-ESP-RE-001-00-DEMANIO.pdf

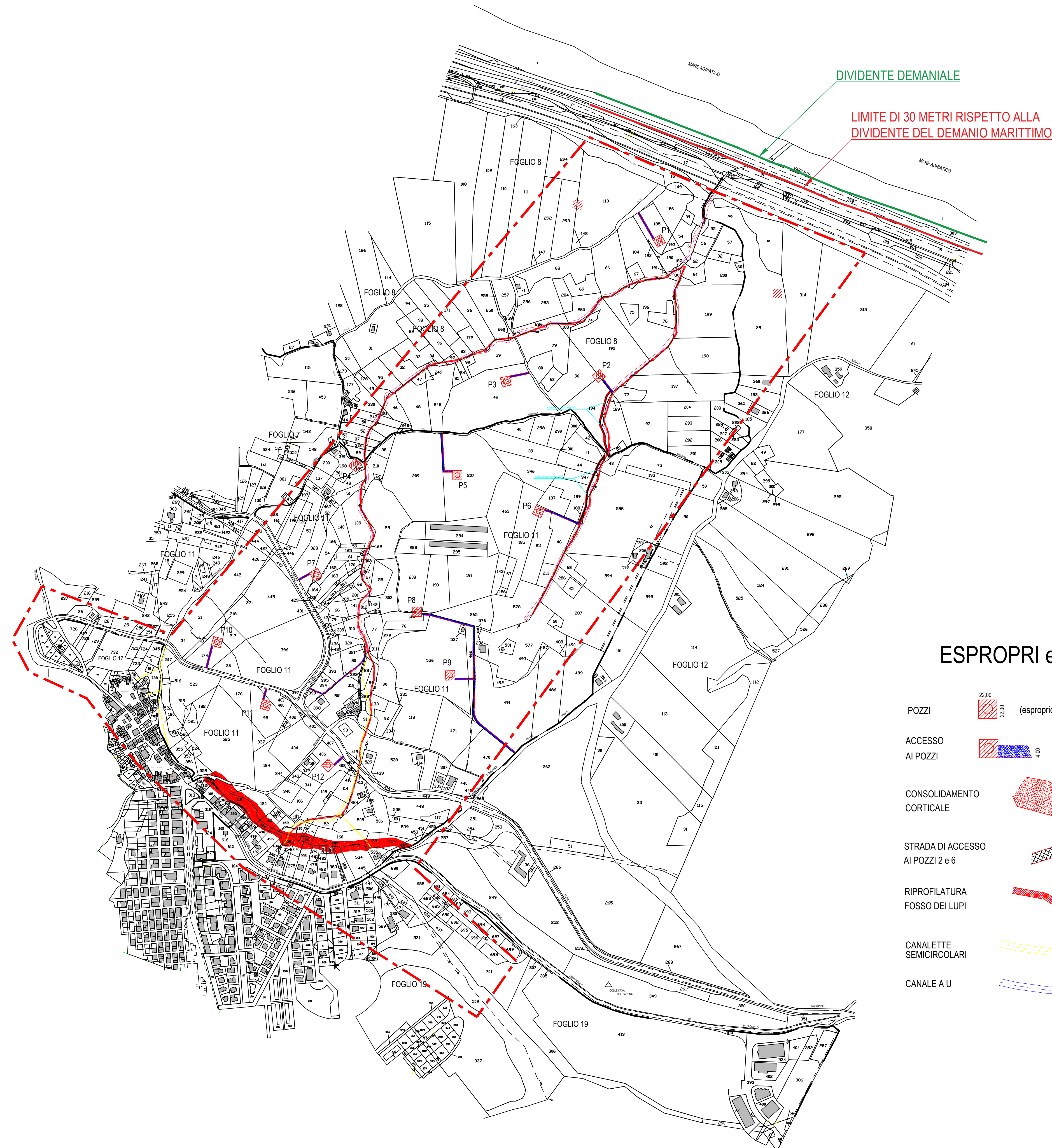

ESPROPRI e SERVITU'

- POZZI (esproprio)
- ACCESSO AI POZZI (servitu')
- CONSOLIDAMENTO CORTICALE (esproprio)
- STRADA DI ACCESSO AI POZZI 2 e 6 (esproprio)
- RIPROFILATURA FOSSO DEI LUPI (ESPROPRIO (largh. mt. 8,00))
- CANALETTE SEMICIRCOLARI (ESPROPRIO (largh. mt. 2,00))
- CANALE A U (ESPROPRIO (largh. mt. 2,00))

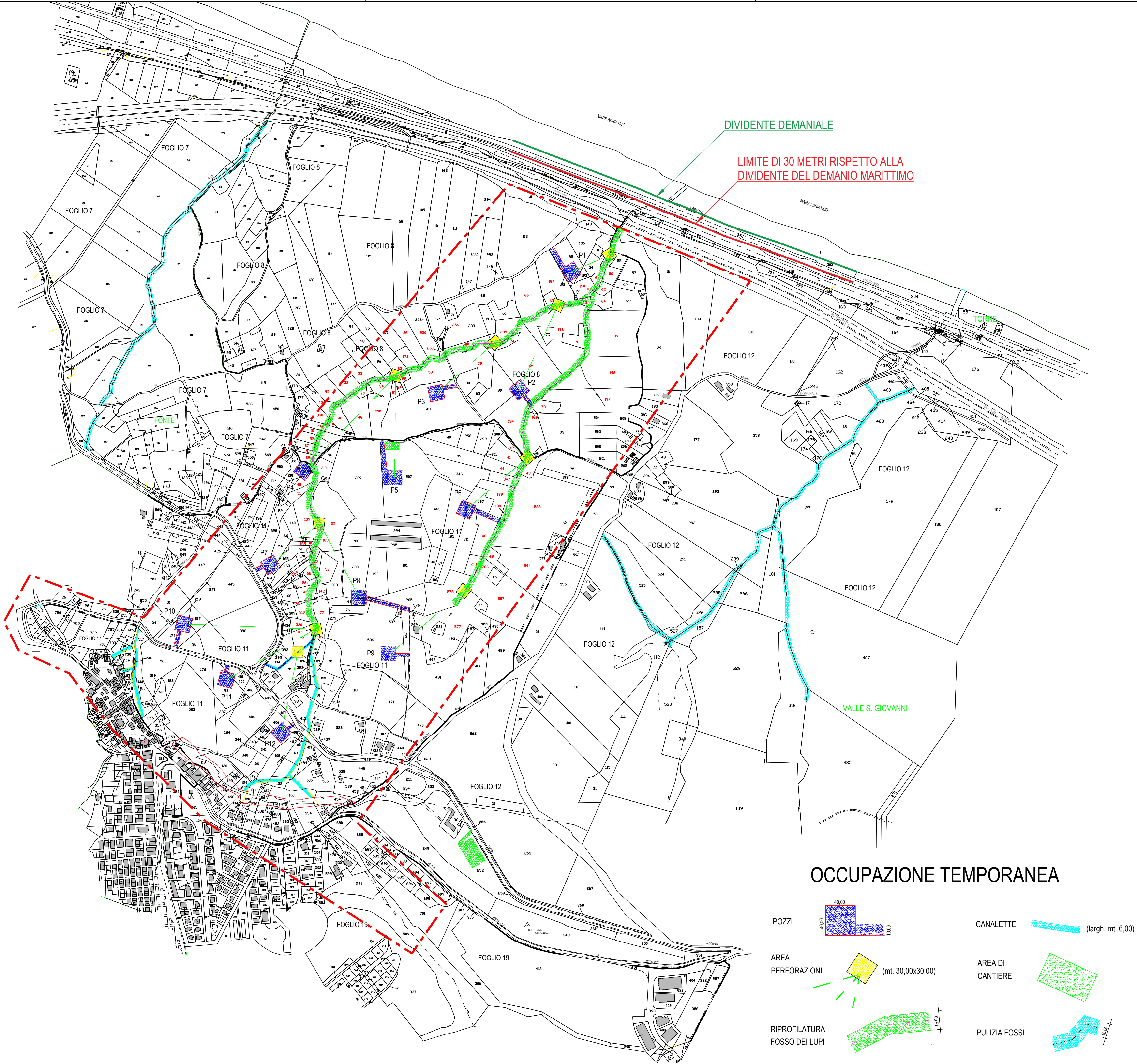

OCCUPAZIONE TEMPORANEA

- POZZI (largh. mt. 40,00)
- AREA PERFORAZIONI (mt. 30,00x30,00)
- RIPROFILATURA FOSSO DEI LUPI
- CANALETTE (largh. mt. 6,00)
- AREA DI CANTIERE
- PULIZIA FOSSI



Commissario Straordinario Delegato
per la realizzazione degli interventi di mitigazione del rischio idrogeologico
per la Regione Molise



MINISTERO DELL'AMBIENTE
E DELLA SICUREZZA ENERGETICA



FSC

**INTERVENTO DI CONSOLIDAMENTO IDROGEOLOGICO INTERESSANTE IL
VERSANTE NORD-EST A VALLE DELL'ABITATO DI PETACCIATO (CB)**
Codice ReNDIS 14IR097/G1 - 14IR529/G1 - 14IR530/G1 - 14IR531/G1
CIG: 8916571B27 - CUP: D33H19000390001

PROGETTO DEFINITIVO

SOGGETTO ATTUATORE
Arch. Nicola Gesualdo

RESPONSABILE UNICO DEL PROCEDIMENTO
Arch. Nicola Gesualdo

DIRETTORE DELL'ESECUZIONE DEL CONTRATTO
Geom. Luigi Barbieri

RESPONSABILE INTEGRAZIONI PRESTAZIONI SPECIALISTICHE

TECHNITAL S.p.A.
Dott. Ing. Simone Venturini



ASSOCIAZIONE TEMPORANEA DI IMPRESE TRA:
Mandatari:
 TECNITAL S.p.A.
Mandanti:
 Filos
 NHAZCA
 GSC
 GSC
 GSC

RESPONSABILE DELLA GEOLOGIA
Dott. Geol. MASSIMO MORACCHIO (NHAZCA)
Team di Geologia: Dott. Geol. Nicola Rundo (TECHNITAL) Dott. Geol. Roberto Colaninno (NHAZCA)

GRUPPO DI PROGETTAZIONE
Dott. Ing. ALESSANDRO GAZZANON (TECHNITAL)
Dott. Ing. MAURIZIO DE VINCENZO (MDV)
Dott. Ing. FRANCESCO FERRARO (FLOD)
Dott. Ing. MASSIMILIANO SOURO (COTECCHIA & A.)
Dott. Ing. GIUSEPPE MEZZANA (COTECCHIA & A.)

TECHNITAL S.p.A.
Dott. Ing. Simone Venturini



TITOLO ELABORATO:
**PIANO PARTICELLARE DEGLI ESPROPRI, DEGLI
ASSERVIMENTI (PLANIMETRIA CATASTALE)**

ELABORATO N°:
11721-PD-ESP-RE-001-00
NOME FILE:
11721-PD-ESP-RE-001-00.dwg
SCALA:
1:5000
DATA:
Dicembre 2024

ELABORATO
Nome
V. DE SOCIO

CONTROLLATO
N. RUNDO

APPROVATO
S. VENTURINI

REVISIONE
N.
0
1
2

DATA

DESCRIZIONE

ELABORATO

CONTROLLATO

APPROVATO

A TERMINE DI LEGGE O RISPETTANDO LA PROPRIETA' DI QUESTO ELABORATO CON DIVIETO DI RIPRODURRE IL RENDENDOLO NOTO A TERZO ANCHE PARZIALMENTE SENZA NOSTRA AUTORIZZAZIONE.